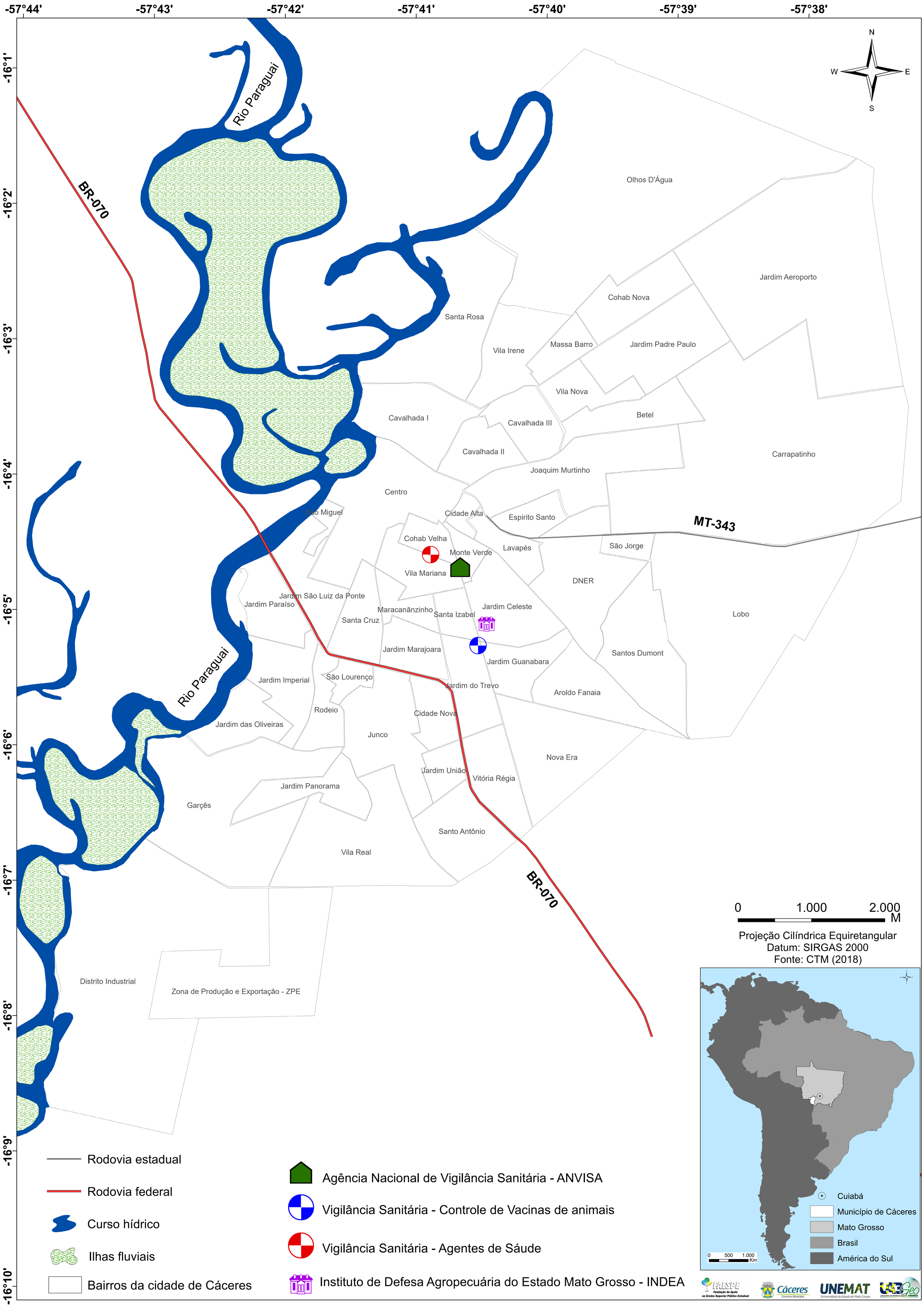VIGILÂNCIA SANITÁRIA E DE SANIDADE AMBIENTAL DA CIDADE DE CÁCERES/MT