DEMANDA RELATIVA AS ARTES MANUAIS NA CIDADE DE CÁCERES/MT

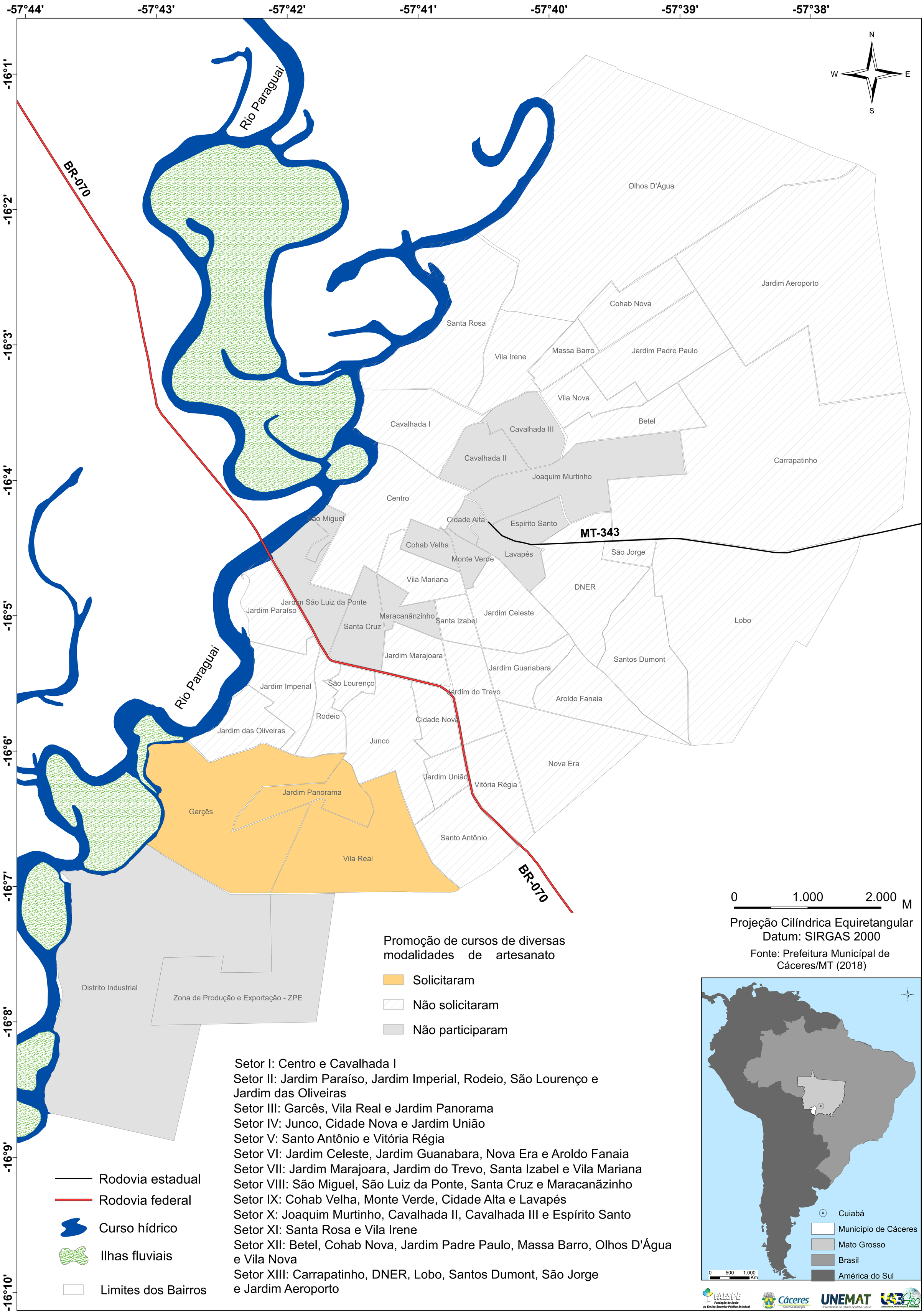

Setor I: Centro e Cavalhada I
Setor II: Jardim Paraíso, Jardim Imperial, Rodeio, São Lourenço e Jardim das Oliveiras
Setor III: Garcês, Vila Real e Jardim Panorama
Setor IV: Junco, Cidade Nova e Jardim União
Setor V: Santo Antônio e Vitória Régia
Setor VI: Jardim Celeste, Jardim Guanabara, Nova Era e Aroldo Fanaia
Setor VII: Jardim Marajoara, Jardim do Trevo, Santa Izabel e Vila Mariana
Setor VIII: São Miguel, São Luiz da Ponte, Santa Cruz e Maracanãzinho
Setor IX: Cohab Velha, Monte Verde, Cidade Alta e Lavapés
Setor X: Joaquim Murtinho, Cavalhada II, Cavalhada III e Espírito Santo
Setor XI: Santa Rosa e Vila Irene
Setor XII: Betel, Cohab Nova, Jardim Padre Paulo, Massa Barro, Olhos D'Água e Vila Nova
Setor XIII: Carrapatinho, DNER, Lobo, Santos Dumont, São Jorge e Jardim Aeroporto